gemeinsam wohnen
in Bielefeld e.V.

Was ist psychische Gesundheit?

Ein Angebot zum Mitmachen in einfacher Sprache

Wir besuchen in der Wissenswerkstadt einen Workshop.
Dort erarbeiten wir zum Beispiel die Fragestellungen:

- Sind Fragen zur psychischen Gesundheit gut zu verstehen?
- Und wie kann man sie einfacher machen?

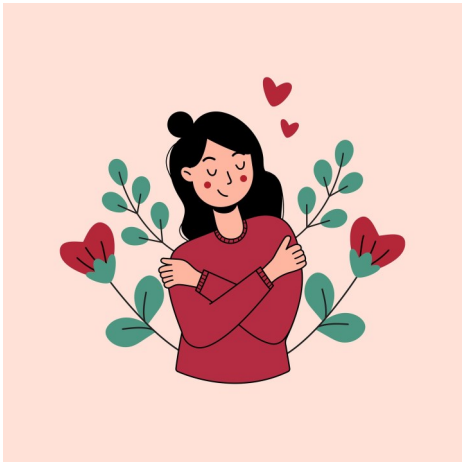

Man kann an drei verschiedenen Stationen Dinge ausprobieren und eigene Ideen einbringen.

Wann: Mittwoch, 28. Oktober 2026, 14:00-17:00 Uhr

Wo: Treffpunkt Büro I Wissenswerkstadt

Kosten: keine

MitarbeiterIn: Luis Pähler + Tel: 015567178498
& Ute Reckmeyer

.....

Hiermit melde ich mich verbindlich für die Wissenswerkstadt am 28. Oktober 2026 an.

Name: .....

Telefonnummer: .....

Anmeldungen bis Mittwoch, 21. Oktober 2026 ins Fach von Luis Pähler.
Oder online an: l.paehler@gemeinsamwohnen.de